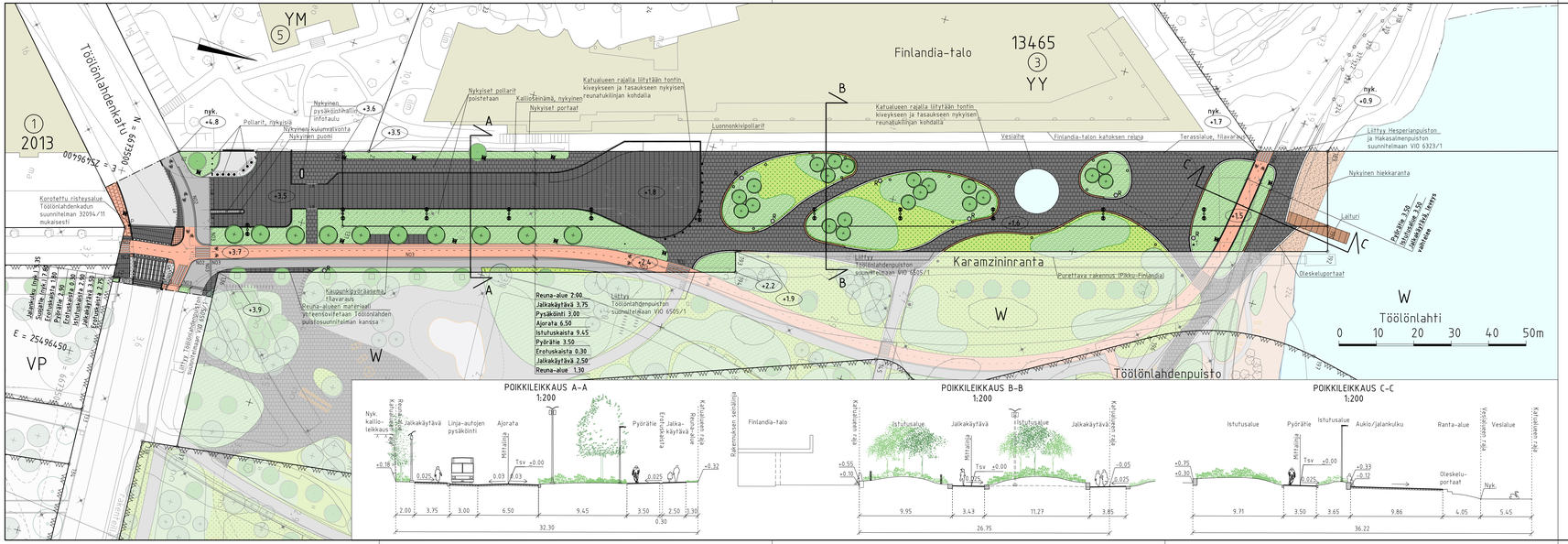

PIIRUSTUSMERKINNÄT

Nykyinen kasvillisuus ja korkeusasema

- Nykyinen säilytettävä lehtipuu 2kpl
- nyk. +3.7 — Kadun likimääräinen korkeusasema

Rakennettava alue

- Ajorata/jalkakäytävä, asfalttia
- Pyörätie, punainen, asfalttia
- Luonnonkivilaatoitus, tumma
- Luonnonkivilaatoitus, punainen
- Nupukiveys, tumma
- Nupukiveys, valkoinen, korotetulla suojatiellä
- Huomiokiveys, luonnonkivi, valkoinen
- Noppakiveys, punainen
- Noppakiveys, harmaa
- Hiekka
- Puupintainen laituri
- Nurmetus
- Pensas-/perennaistutus
- Perenna, matala
- Istutettava lehtipuu 31 kpl
- Reunatuki, luonnonkivi, harmaa / punainen Töölönlahdenkadun risteyksessä
- Reunatuki, madallettu/luiskattu, luonnonkivi, harmaa / punainen Töölönlahdenkadun risteyksessä
- Reunatuki, upotettu, luonnonkivi, harmaa / punainen Töölönlahdenkadun risteyksessä
- NO2/NO3 — 2:n tai 3:n kiven harmaa noppakiviraita
- Istuinreuna, istutusallas
- Reunakivi, istutusallas
- Valaisinpylväs
- Pollarivalaisin
- Roska-astia
- Pollari, luonnonkiveä
- P — Reunapaalu, korotetun suojatien luona
- T — Tapahtumasähköpollari
- +3.0 — Kadun likimääräinen korkeusasema

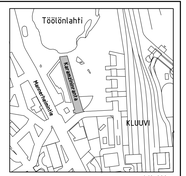

Helsinki Kaupunkiympäristön toimiala

www.hel.fi
sähköposti: etunimi.sukunimi@hel.fi

KAUP.OSA, OSA-ALUE: 02, Kluuvi, 020, Kluuvi

KARAMZININRANTA

Katusuunnitelma

MK	LIITTYY	NRO	KHS		
1:500	KORVAA	32313/1	KYLK		
1:200	KORVAATTU	TASOKORONNÄ ATISTO: E1RS-GK25	HYV.	14.8.2025	Reetta Putkonen
	ASEMAKAAVA 10920	KORKEUSJÄRJESTELMÄ: N2000	TARK.	14.8.2025	Ismo Rantanen
	LIKENNES.		PROJ.	14.8.2025	Valtteri Karttunen
			HYV.	12.8.2025	Arto Kalturi
			TARK.	12.8.2025	Arto Kalturi
			LÄAT.	12.8.2025	Laura Kakkola, Laura Sivennoinen

WSP Finland Oy
Pitäjän asemaukio 1, 13. krs
00520 Helsinki
Puh. 0207 856 11

MASU PLANNING
Köydenpunojankatu 2 a E, 00180 Helsinki