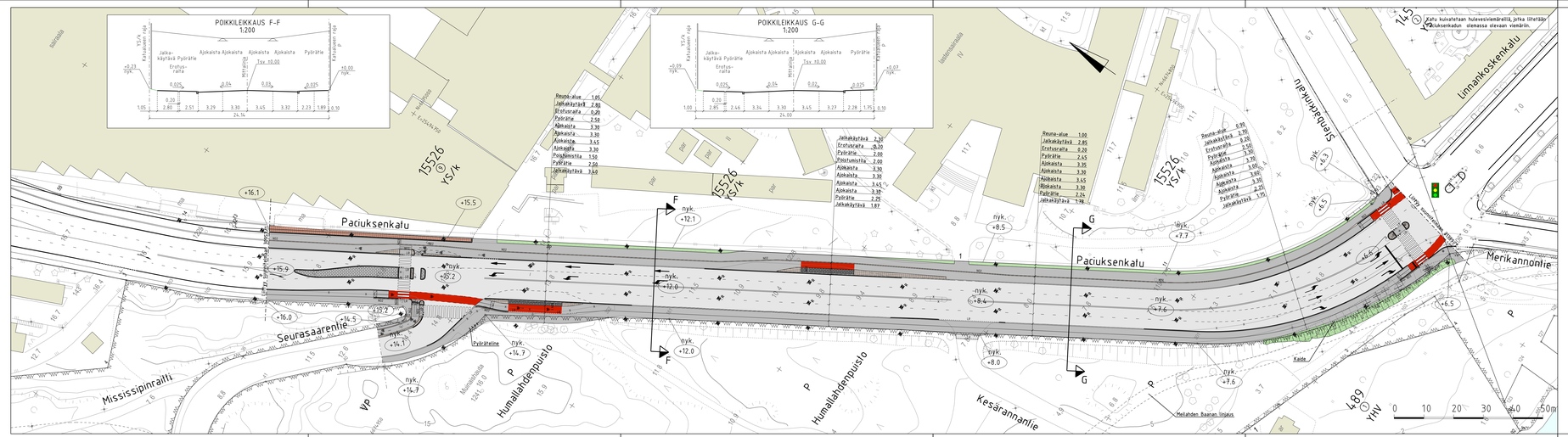

PIRUSTUSMERKINNÄT

- Ajorata/jalkakäytävä, asfaltti
- Pyörätie, asfaltti
- Pyöräkaista/pyörätie, punainen pinnoite
- Noppakiveys, punainen
- Noppakiveys, sekavärinen
- Betonikiveys, musta
  2:n kiven reiällinen betonikiviraita
  3:n kiven harmaa noppakiviraita
- Nurmetus
- Lehtipensass, matala
- Poistettava lehtipuu, 8 kpl
- +6.0 Kadun ikimääräinen korkeusasema
- Reunahak, luonnonkivi, punainen
- LP Reunahak, madallettu/luiskattu, luonnonkivi, punainen
- Nykyinen reunahak, luonnonkivi, punainen
- NKI / MTH Nykyinen madallettu reunahak, luonnonkivi, punainen
- 2/3 kiven noppakiviraita, sekavärinen
- Kaide
- Valaisinpylväs/ripustusvalaisin
- Pyöräteline
- Liikennevalo-ohjattu liittymä

Luonnos 8.12.2021

Helsinki Kaupunkiympäristön toimiala

www.hel.fi
sähköposti: etunimi.sukunimi@hel.fi

KAUP.OSA, OSA-ALUE
15. Meilahti

PACIUKSENKATU
välillä Seurasaarentie – Merikannontie

Katusuunnitelma

MK 1:500	LIITTYY		MIO 31488/1	KMS	
	KORVAA			KYLK	
	KORVATTU		TASOKOORDINAATISTO: ETRS-GK25	KYV.	
	ASEMAKAAVA 12257, 12372		KORKEUJÄRJESTELMÄ: N2000	TARK.	
	LIKONRES			PIIR.:	
RAMBOLL	Ramboll Finland Oy Jaakonkeha 2, Jaakonmäenlaja 3 02601 ESPOO puh. 020 755 611			KYV.:	
				TARK.	
				LKAT.	