

Tasokoordinaatisto / Plankordinatsystem:  
ETRS-GK25  
Korkeusjärjestelmä / Höjdsystem:  
N2000

+

+ 6679150  
25505450

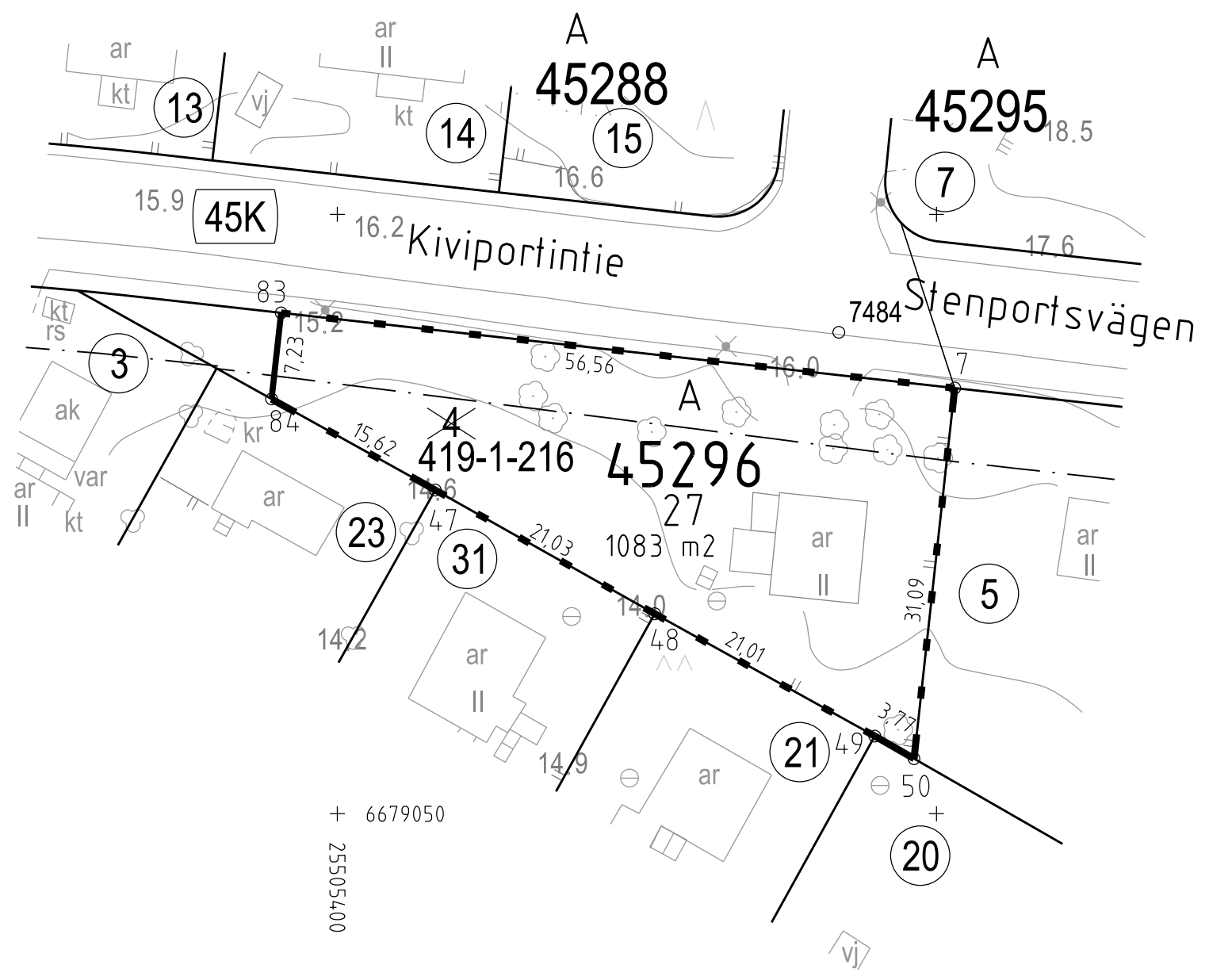

+ 6679050  
25505400

**TONTTIJAKOKARTTA**  
**TOMTINDELNINGSKARTA**

**1:500**

**HELSINKI**  
**HELSINGFORS**

**TONTTIEN MUODOSTUMINEN - TOMTERNAS BILDNING**

| N:O | PINTA-ALAT / AREALER m² |                                  |   | KIINTEISTÖ / FASTIGHET<br>MÄÄRÄALA / OUTBRUTET OMRÅDE |
|-----|-------------------------|----------------------------------|---|---|
|     | YHTEENSÄ<br>SUMMA       | KIINTEISTÖITÄIN<br>ENL. FASTIGH. | MÄÄRÄALOITTAIN<br>OUTBR. OMR.<br>(LAK. YHTEINEN<br>UPPHÄVT SAMF.) |   |
| 27  | 1083                    | 1083                             | 91-419-1-216  | KILEN   |

TONTTIJAKOALUEELLA SIJAITSEE KARTOITTAMATTOMIA MAANALAISIA JOHTOJA

**KOORDINAATILUETTELO - KOORDINATFÖRTECKNING**

| PISTE<br>PUNKT | Y            |             | X  |              |             |
|----------------|--------------|-------------|----|--------------|-------------|
|                | Y            | X           | Y  | X            |             |
| 7              | 25505451.523 | 6679085.504 | 50 | 25505448.122 | 6679054.597 |
| 47             | 25505408.166 | 6679077.006 | 83 | 25505395.310 | 6679091.777 |
| 48             | 25505426.487 | 6679066.680 | 84 | 25505394.509 | 6679084.596 |
| 49             | 25505444.854 | 6679056.475 |    |              |             |

|   |   |                                  |
|---|---|----------------------------------|
| TONTTIJAONMUUTOS:<br>TOMTINDELNINGÄNDRING:  | KORTTELI/TONTIT: 45296/27<br>KVARTER/TOMTER:                |                                  |
| KAUPUNGINOSA/STADSDEL:  | 45. VARTIOKYLÄ/BOTBY  |                                  |
| ASEMAKAAVA:<br>STADSPLAN:   | N:O 10207/28.9.1994   |                                  |
| EDELLINEN TONTTIJAKO:<br>FÖREGÅENDE TOMTINDELNING:  | N:O 2390/19.1.1965  |                                  |
| LASK:<br>RÄKN: RSu  | PIIRT:<br>RIT: STe  | KARTTALEHTI: 679505<br>KARTBLAD: |
| KIINTEISTÖINSINÖÖRIN MÄÄRÄYKSESTÄ<br>POHJAKARTAN HYVÄKSYIJA TONTTIJAON LAATI:<br>GÖDKÄNT BASKARTAN OCH UPPGJÖRT TOMTINDELNINGEN<br>FÖRORDNAD AV FASTIGHETSINGENJÖREN: | 23.10.2018  |                                  |
| JOHTAVA MAANMITTAUSINSINÖÖRI:<br>LEDANDE LANTMÄTNINGSINGENJÖR:  | KAUPUNGINGEODEETTI HYVÄKSYNYT:<br>GÖDKÄND AV STADSGEODETEN: |                                  |
| ALEKSI TOIVONEN   | N:O 13214   |                                  |